



**PREFEITURA DE BARRA DO PIRAI / RJ**  
**SECRETARIA MUNICIPAL DE SAÚDE**  
**DEPARTAMENTO DE VIGILÂNCIA EM SAÚDE**  
**DIVISÃO DE VIGILÂNCIA EPIDEMIOLÓGICA**

# **COVID-19**

## **BOLETIM SEMANAL**

**COORDENAÇÃO DE VIGILÂNCIA EPIDEMIOLÓGICA**

**(9ª edição)**

**09**

**24/07/2020**



29ª SEMANA EPIDEMIOLÓGICA – 12/07/2020 A 18/07/2020

## ANÁLISE EPIDEMIOLÓGICA

No Estado do Rio de Janeiro a Secretaria estadual de saúde Registrou até o dia 18 de julho de 2020, 135.230 casos confirmados e 11.919 óbitos por SARS-CoV-2 (Covid-19). No período até 18 de julho de 2020, a Secretaria Municipal de Saúde de Barra do Pirai registrou 557 pacientes residentes no Município confirmados, sendo 49 pacientes residentes em outros Municípios da Região.

A Prefeitura de Barra do Pirai, através da Secretaria Municipal de Saúde, divulga o Boletim número 09, relacionado à COVID-19. Neste documento, a população encontrará dados e análises referentes à situação epidemiológica e as ações realizadas para seu enfrentamento até o dia 18 de julho de 2020.

Os Boletins são semanais publicados no Portal da Transparência todas as sexta-feira.

## SITUAÇÃO EPIDEMIOLÓGICA

**Figura 1: Dinâmica do Monitoramento dos casos confirmados de COVID-19 Semana Epidemiológica nº 29 (12/07/2020 à 18/07/2020)**

DATA	CASOS CONFIRMADOS	INTERNAÇÕES				ISOLAMENTO SOCIAL	RECUPERADOS	ÓBITOS
		UTI		CL IN				
Somatório Dia anterior (11/07/2020)	513	C	S	C	S	87	392	28
12/07/2020	513	02	01	01	01	87	392	28
13/07/2020	522	01	01	02	02	75	413	28
14/07/2020	529	01	01	02	01	21	472	29
15/07/2020	535	02	01	01	01	27	472	29
16/07/2020	552	02	01	01	02	33	482	30
17/07/2020	557	02	01	02	02	21	499	30
18/07/2020	557	02	02	01	05	21	499	30
<b>Total acumulado em 18/07/2020</b>	<b>557</b>	<b>04</b>		<b>06</b>		<b>21</b>	<b>499</b>	<b>30</b>

Fonte: Vigilância Epidemiológica/VS/SMS/ SIVEP GRIPE  
Dados atualizados em 19/07/2020 (sujeitos a revisão)



## SITUAÇÃO DOS CASOS POSITIVOS POR BAIRROS DE RESIDÊNCIA

Os casos confirmados de COVID-19 estão distribuídos entre 38 bairros e distritos do município, (Figura 5, clicar no link: [www.rgbp.ueuo.com](http://www.rgbp.ueuo.com) para visualizar os bairros).

**Fig. 02. Mapa de Barra do Piraí**

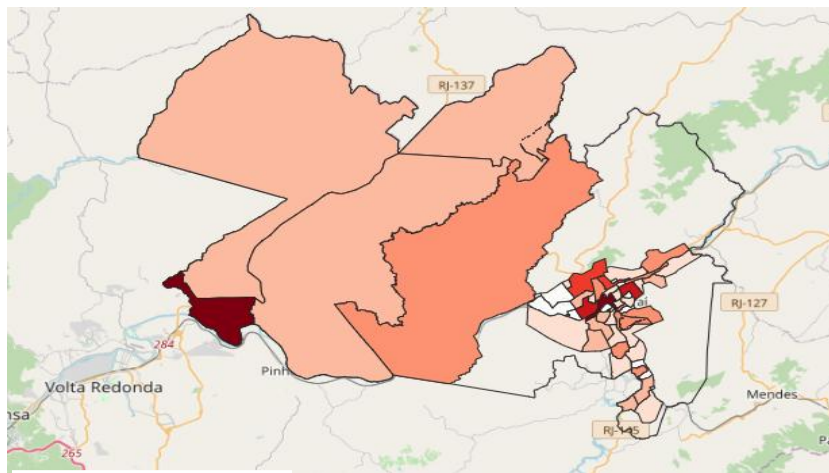

[www.rgbp.ueuo.com](http://www.rgbp.ueuo.com)

**Figura 3 - Distribuição dos casos confirmados de COVID-19 em Barra do Piraí por Semana Epidemiológica de notificação, 2020.**

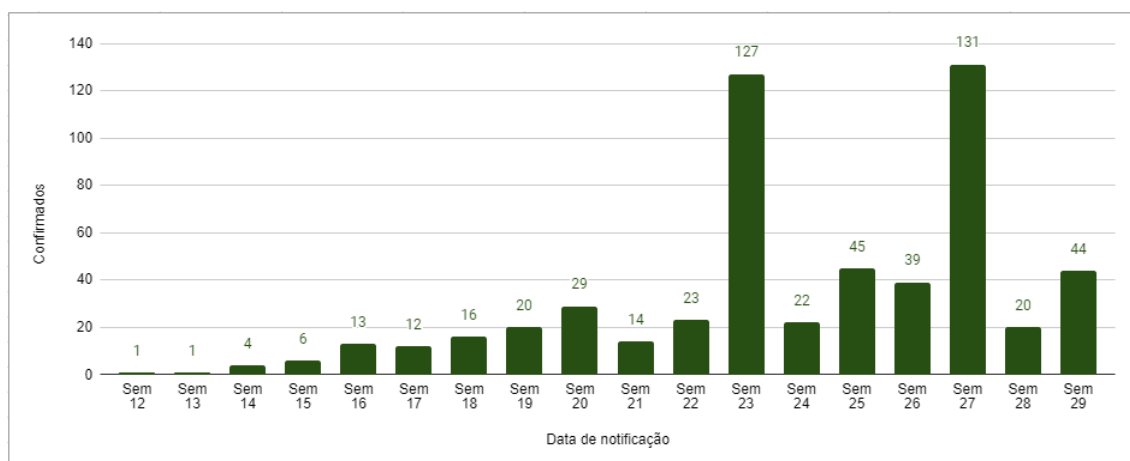

Fonte: Vigilância Epidemiológica/ VS/SMS  
Dados atualizados em 19/07/2020 (sujeitos a revisão)



**Figura 4. - Número acumulado de casos confirmados, óbitos e recuperados por COVID-19 em residentes de Barra do Piraí, segundo data da confirmação, 2020.**

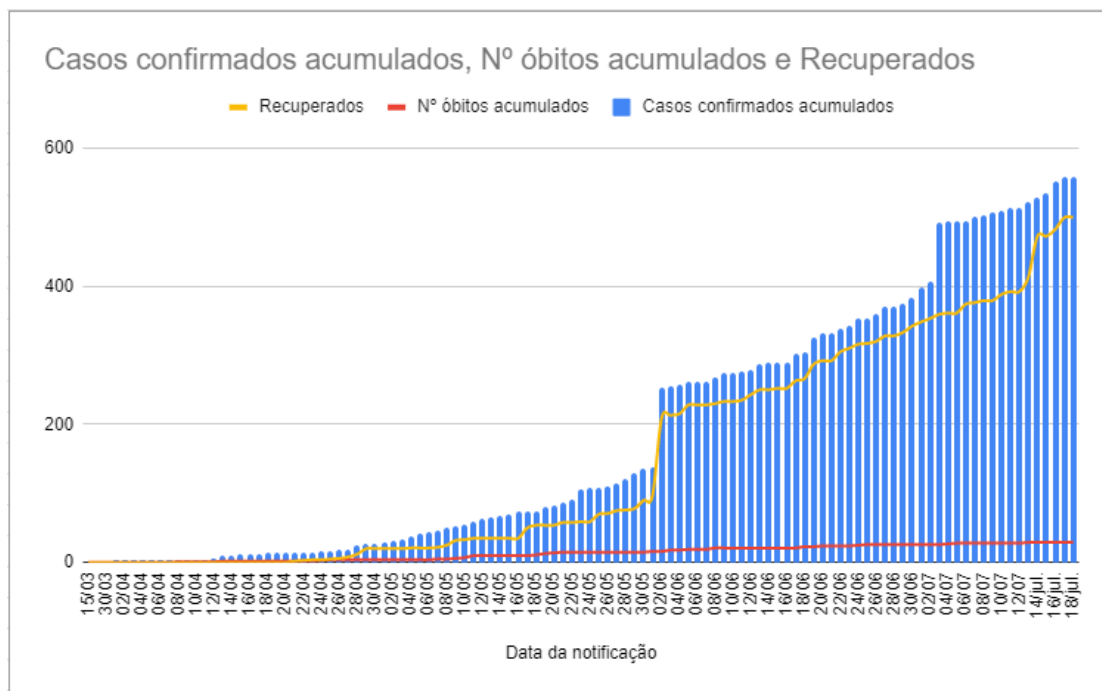

Fonte: Vigilância Epidemiológica/VS/SMS  
Dados atualizados em 19/07/2020 (sujeitos a revisão)

**Figura 5. Número de casos confirmados segundo Faixa etária dos pacientes de COVID-19 em Barra do Piraí, 2020.**

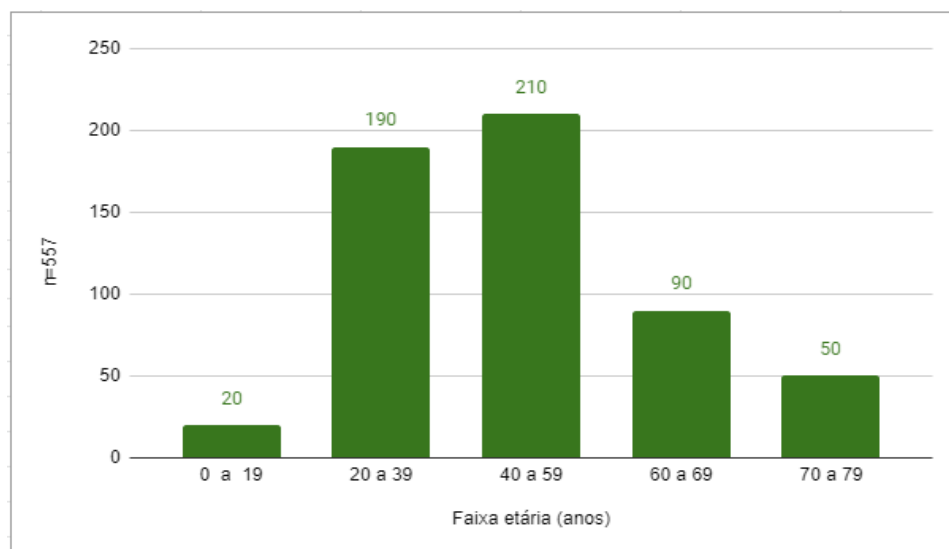

Fonte: Vigilância Epidemiológica/VS/SMS  
Dados atualizados em 19/07/2020 (sujeitos a revisão)

**Figura 6. Relação de sexos relacionados aos casos confirmados de COVID-19 e Óbitos em Barra do Piraí, 2020.**

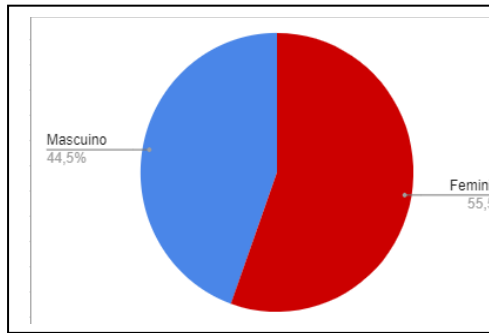

Fonte: Vigilância Epidemiológica/VS/SMS  
Dados atualizados em 19/07/2020 (sujeitos a revisão)

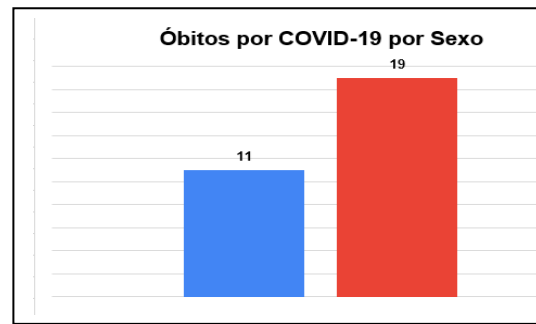

Fonte: Vigilância Epidemiológica/VS/SMS  
Dados atualizados em 19/07/2020 (sujeitos a revisão)

Conforme podemos observar temos um numero maior entre os pacientes do sexo feminino, o que nos leva a ter uma atenção maior nos casos de Síndrome Gripal quando se tratar do sexo feminino, a fim de minimizar o agravamento.

**Gráfico 9. Registro de casos confirmados por COVID-19 por ocasião dos testes em massa (pesquisa 01 - semana 23, pesquisa 02 - semana 27)**

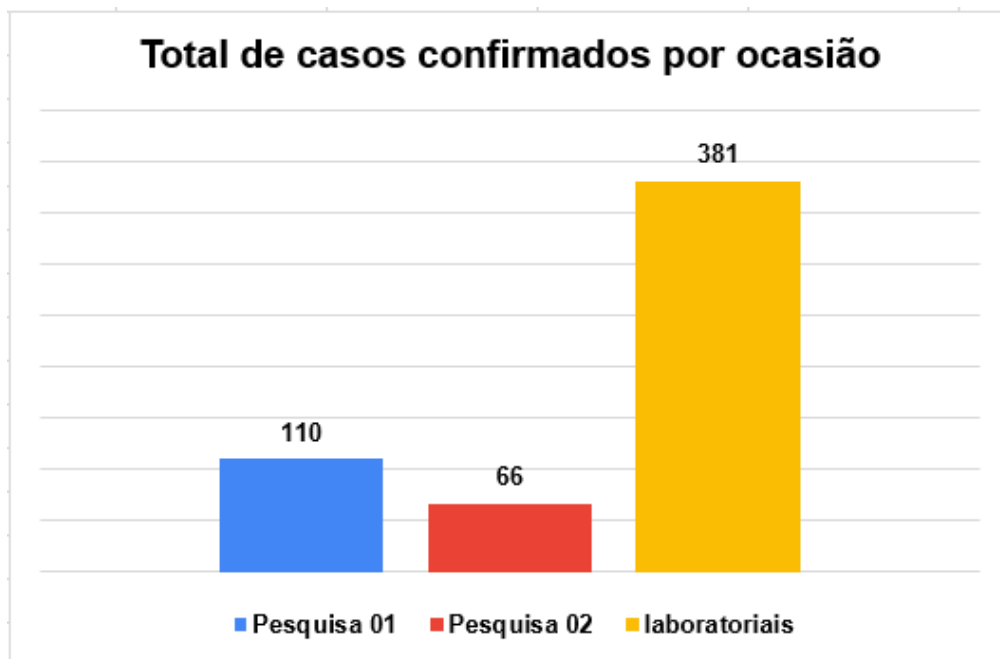

Fonte: Vigilância Epidemiológica/VS/SMS  
Dados atualizados em 19/07/2020 (sujeitos a revisão)



**Gráfico** – Comparativo dos Casos de COVID-19, segundo região Administrativa, casos confirmados e óbitos, Brasil, Estado do Rio de Janeiro, município do Rio de Janeiro, Volta Redonda e Barra do Piraí/RJ.

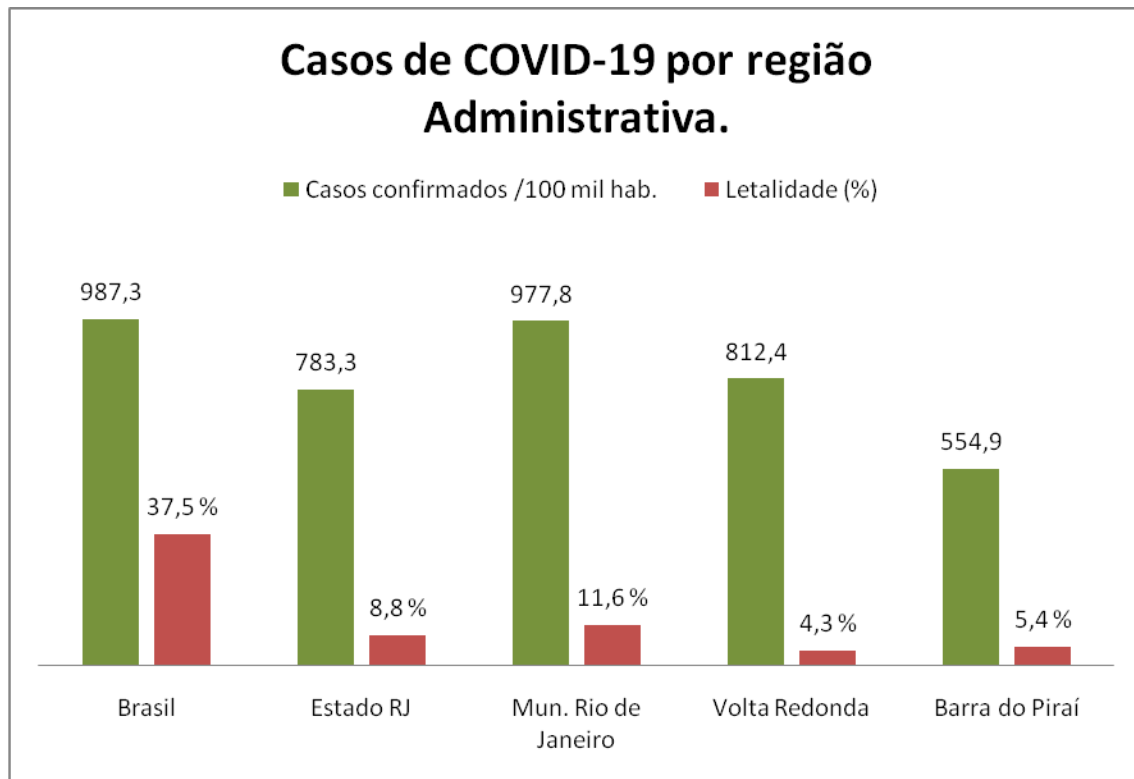

Fonte: Vigilância Epidemiológica/VS/SMS

Dados atualizados em 19/07/2020 (sujeitos a revisão)

As medidas de distanciamento social, o uso de máscaras, lavagem de mãos e álcool gel continua sendo essenciais para se evitar o colapso do sistema municipal de saúde. A observação dessas regras para população, aliadas às medidas já tomadas pela Prefeitura, permitirá reduzir o sofrimento causado pela pandemia e evitar situações vivenciadas por outras cidades no Brasil e no mundo. Estamos aprendendo a cada dia com experiências que vem se acumulando em todo o mundo e no Brasil.

Equipe de Elaboração:

Irinéia Sant'Anna Rosa  
Vanessa Teixeira da Silva  
Débora Rodrigues de Souza

Colaboradores:

Aline Cristina Neves Coelho  
Maria Dulce Silva Raposo  
Cristiane dos Santos Melo Ferreira  
Aparecida Francisco

Contatos: Tel.: (24) 2442-2635

E-mail: [epidemiobp@gmail.com](mailto:epidemiobp@gmail.com) [cve.notifica.bp@gmail.com](mailto:cve.notifica.bp@gmail.com)