



PREFEITURA DE BARRA DO PIRAI / RJ  
SECRETARIA MUNICIPAL DE SAÚDE  
DEPARTAMENTO DE VIGILÂNCIA EM SAÚDE  
DIVISÃO DE VIGILÂNCIA EPIDEMIOLÓGICA

# COVID-19

## BOLETIM SEMANAL

COORDENAÇÃO DE VIGILÂNCIA EPIDEMIOLÓGICA

(12ª edição)

12

14/08/2020

32ª SEMANA EPIDEMIOLÓGICA – 02/08/2020 A 08/08/2020

A Prefeitura de Barra do Pirai, através da Secretaria Municipal de Saúde, divulga o Boletim número 12, relacionado à COVID-19 em Barra do Pirai. Neste documento, a população encontrará dados e análises referentes à situação epidemiológica da COVID-19 e das ações realizadas para seu enfrentamento até o dia 08 de Agosto de 2020.

## SITUAÇÃO EPIDEMIOLÓGICA

**Figura 1: Dinâmica do Monitoramento dos casos confirmados de COVID-19/SE 32**

DATA	CASOS POSITIVOS	INTERNAÇÕES				ISOLAMENTO SOCIAL	RECUPERADOS	ÓBITOS	EXAMES	
		UTI		CLIN					REALIZADOS	POSITIVOS
		C	S	C	S					
<b>Somatório</b>										
<b>SE anterior (31)</b>	<b>680</b>					<b>31</b>	<b>604</b>	<b>42</b>		
<b>(01/08/2020)</b>		<b>0</b>	<b>0</b>		<b>05</b>					
<b>02/08/2020</b>	<b>680</b>	<b>01</b>	<b>02</b>	<b>01</b>	<b>02</b>	<b>29</b>	<b>606</b>	<b>42</b>	<b>07</b>	<b>0</b>
<b>03/08/2020</b>	<b>693</b>	<b>0</b>	<b>0</b>	<b>02</b>	<b>03</b>	<b>33</b>	<b>611</b>	<b>44</b>	<b>07</b>	<b>03</b>
<b>04/08/2020</b>	<b>705</b>	<b>0</b>	<b>0</b>	<b>02</b>	<b>03</b>	<b>39</b>	<b>619</b>	<b>44</b>	<b>15</b>	<b>05</b>
<b>05/08/2020</b>	<b>726</b>	<b>0</b>	<b>0</b>	<b>02</b>	<b>01</b>	<b>40</b>	<b>639</b>	<b>44</b>	<b>08</b>	<b>02</b>
<b>06/08/2020</b>	<b>726</b>	<b>0</b>	<b>0</b>	<b>02</b>	<b>03</b>	<b>30</b>	<b>649</b>	<b>44</b>	<b>10</b>	<b>02</b>
<b>07/08/2020</b>	<b>733</b>	<b>0</b>	<b>0</b>	<b>0</b>	<b>05</b>	<b>24</b>	<b>660</b>	<b>44</b>	<b>05</b>	<b>0</b>
<b>08/08/2020</b>	<b>740</b>	<b>0</b>	<b>0</b>	<b>0</b>	<b>05</b>	<b>31</b>	<b>660</b>	<b>44</b>	<b>06</b>	<b>02</b>
								<b>TOTAL</b>	<b>58</b>	<b>14</b>

**Legenda: C= Confirmado S= Suspeitos**

Fonte: Vigilância Epidemiológica/VS/SMS

Dados atualizados em 02/08/2020 (sujeitos a revisão)

**Figura 2 - Distribuição dos casos confirmados de COVID-19 em Barra do Pirai por Semana Epidemiológica de notificação, 2020.**

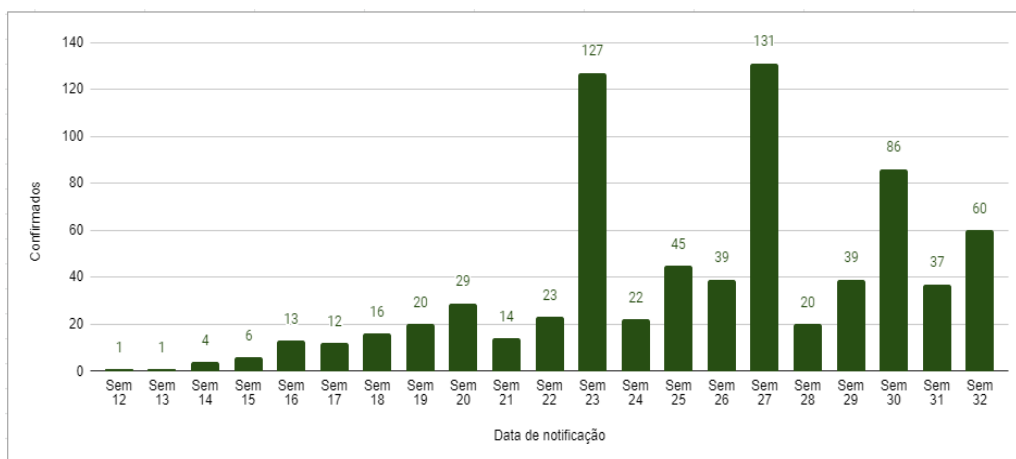

Fonte: Vigilância Epidemiológica/VS/SMS

Dados atualizados em 08/08/2020 (sujeitos a revisão)

## SITUAÇÃO DOS CASOS POSITIVOS POR BAIRROS DE RESIDÊNCIA

Os casos confirmados de COVID-19 estão distribuídos entre 38 bairros e distritos do município, (Figura 5, clicar no link: [www.rgbp.ueuo.com](http://www.rgbp.ueuo.com) para visualizar os bairros).

**Fig. 03. Mapa de Barra do Piraí**

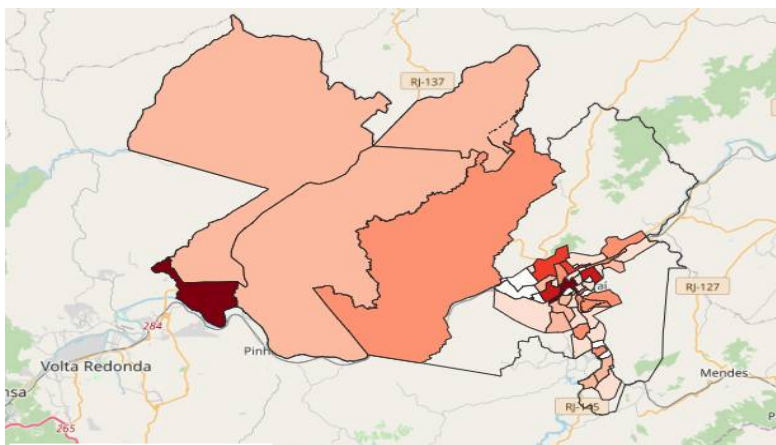

[www.rgbp.ueuo.com](http://www.rgbp.ueuo.com)

Fonte: Vigilância Epidemiológica/VS/SMS  
Dados atualizados em 08/08/2020 (sujeitos a revisão)

**Figura 4. - Número acumulado de casos confirmados, óbitos e recuperados por COVID-19 em residentes de Barra do Piraí, segundo data da confirmação, 2020.**

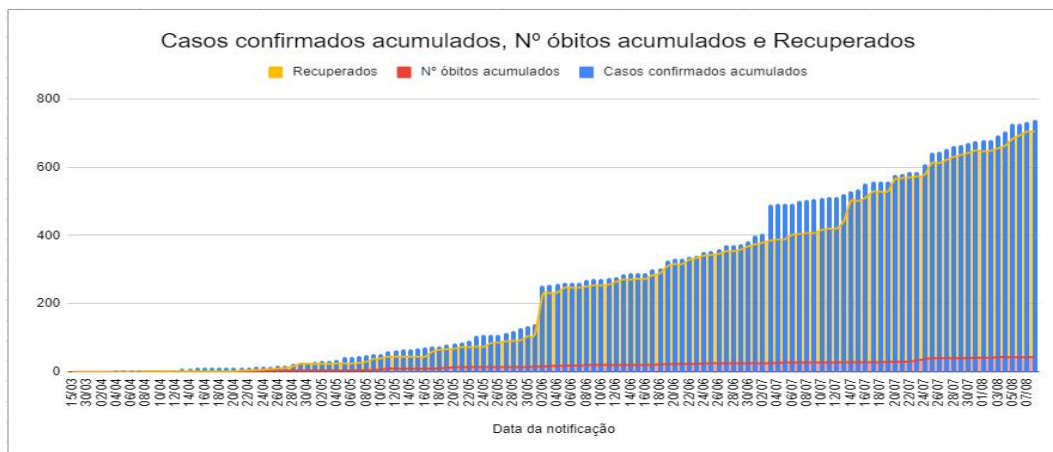

Fonte: Vigilância Epidemiológica/VS/SMS  
Dados atualizados em 08/08/2020 (sujeitos a revisão)

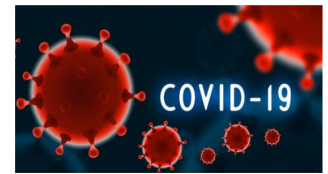

**Figura 5. Número de casos confirmados segundo Faixa etária dos pacientes de COVID-19 em Barra do Piraí, 2020.**

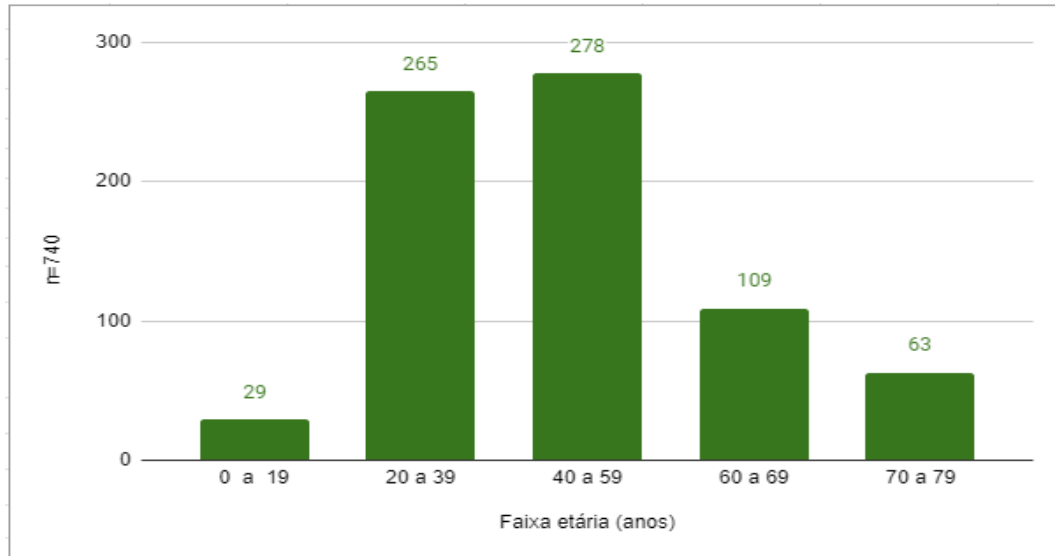

Fonte: Vigilância Epidemiológica/VS/SMS  
Dados atualizados em 08/08/2020 (sujeitos a revisão)

**Figura 6. Relação de sexos relacionados aos casos confirmados de COVID-19 em Barra do Piraí, 2020.**



Fonte: Vigilância Epidemiológica/VS/SMS  
Dados atualizados em 08/08/2020 (sujeitos a revisão)

**Gráfico 6. Registro de casos de SRAG por Semana Epidemiológica em Barra do Piraí, 2020.**

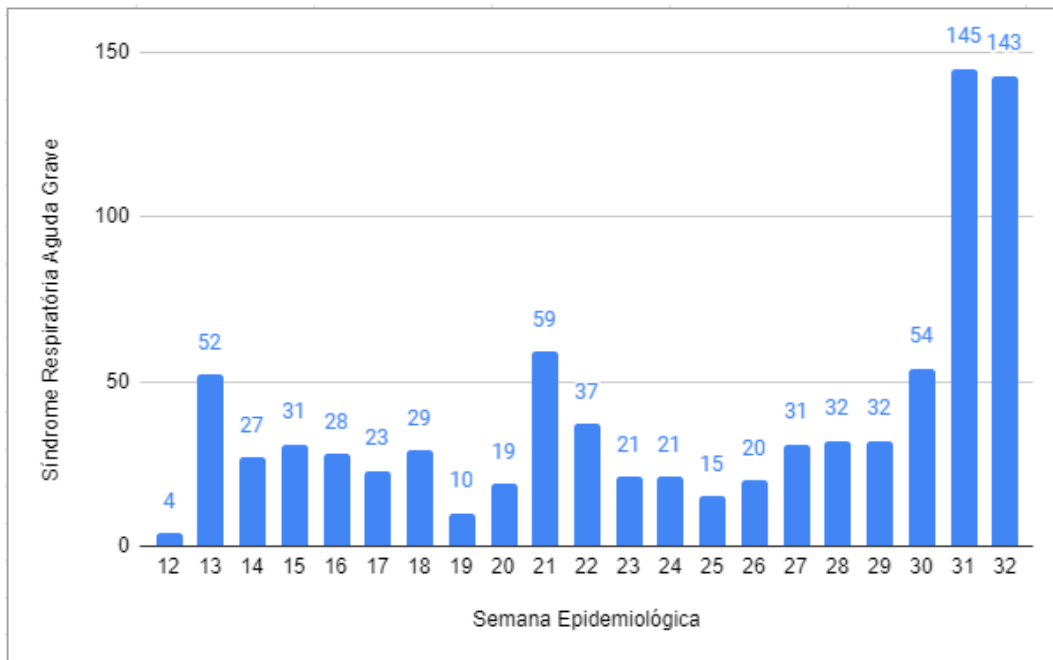

Fonte: Vigilância Epidemiológica/VS/SMS  
Dados atualizados em 08/08/2020 (sujeitos a revisão)

**Gráfico 8. Registro de óbitos por sexo por COVID-19 na semana Epidemiológica em Barra do Piraí, 2020.**

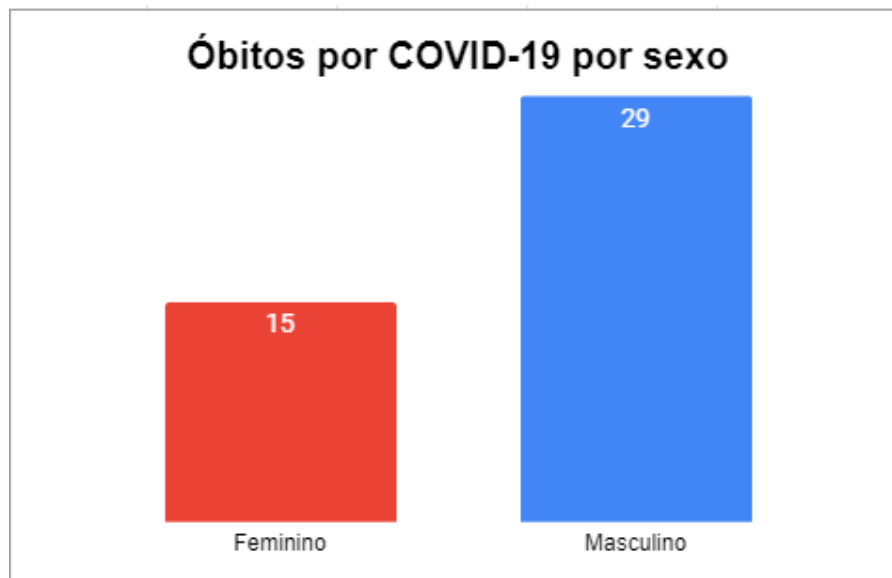

Fonte: Vigilância Epidemiológica/VS/SMS  
Dados atualizados em 08/08/2020 (sujeitos a revisão)



**Gráfico 9. Registro de casos confirmados por COVID-19 por ocasião (pesquisa 01 - semana 23, pesquisa 02 - semana 27)**



Fonte: Vigilância Epidemiológica/VS/SMS  
Dados atualizados em 08/08/2020 (sujeitos a revisão)

As medidas de distanciamento social, o uso de máscaras, lavagem de mãos e álcool gel seguem essenciais para se evitar o colapso do sistema municipal de saúde. A observação dessas regras para população, aliadas às medidas já tomadas pela Prefeitura, permitirá reduzir o sofrimento causado pela pandemia e evitar situações vivenciadas por outras cidades no Brasil e no mundo. Estamos aprendendo a cada dia com experiências que vem se acumulando em todo o mundo e no Brasil.

Equipe de Elaboração:

Irinéia Sant'Anna Rosa  
Débora Rodrigues de Souza  
Vanessa Teixeira da Silva

Colaboradores:

Aline Cristina Neves Coelho  
Maria Dulce Silva Raposo  
Cristiane dos Santos Melo Ferreira  
Aparecida Francisco

Contatos: Tel.: (24) 2442-2635 /

E-mail: [epidemiobp@gmail.com](mailto:epidemiobp@gmail.com) e [cve.notifica.bp@gmail.com](mailto:cve.notifica.bp@gmail.com)